



École Française Internationale
de Riyad

Réunion Conseil de Gestion
15 - Oct - 2023





ORDRE DU JOUR:

01 Point de situation : Ressources Humaines

02 Point de situation : AEFE

03 Point de situation : Réalisations

04 Point de situation : Nouvelle école

05 Point de situation : Finance

06 Points divers

01 Point de situation : Ressources Humaines - Organigramme

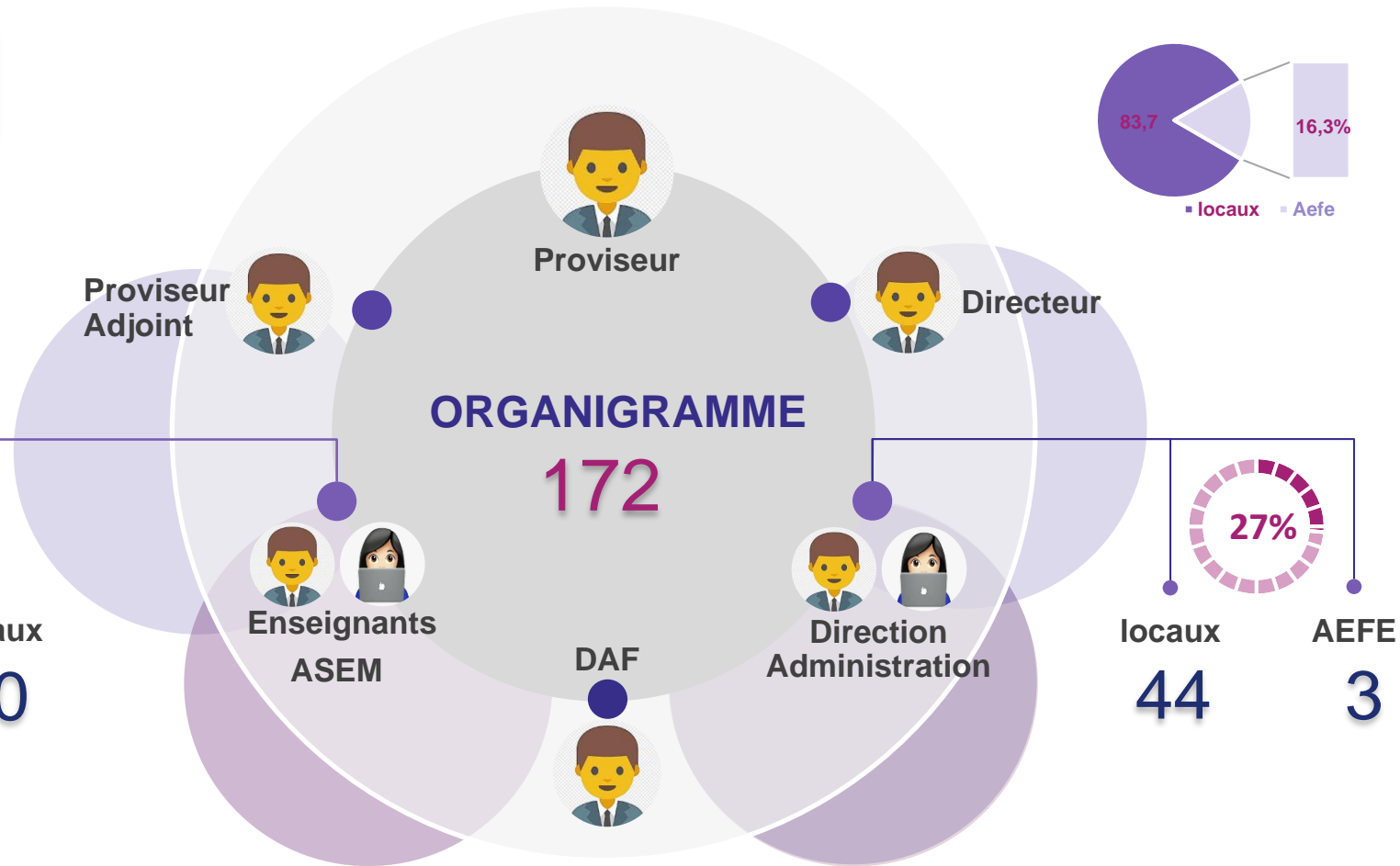

Recrutés 31

Nouveau Proviseur : M. MONTOYA

- 13 PE
- 2 ASEM
- 4 AED
- 1 CPE
- 1 RESPONSABLE SECURITE
- 1 RESPONSABLE RH
- 1 ASSISTANTE DE DIRECTION
- 1 ASSISTANTE DU PRIMAIRE
- 1 PROFESSEUR D'ANGLAIS
- 1 PROFESSEUR D'ART PLASTIQUES
- 2 PROFESSEURS DE LETTRES
- 1 PROFESSEUR DE PHILOSOPHIE
- 1 PROFESSEUR DE PHYSIQUE CHIMIE
- 1 PROFESSEUR DE SVT
- 1 PROFESSEUR D'HISTOIRE GEOGRAPHIE
- 1 PROFESSEUR DE SES
- 1 PROFESSEUR D'EPS

Remplaçants : 4



01

Point de situation : Ressources Humaines – Recrutés AEFE



Michael MONTOYA

Chef d'Établissement



01

Point de situation : Ressources Humaines – Recrutés AEFE

PRIMAIRE : PE



Malika AIT KHAMOH
PE



Karine ANIN
PE

SECONDAIRE



Serge CARATCHIAN
Lettres



Gregory HU
Sciences économiques
et sociales



Laurent ROUSSELLE
Philosophie



01

Point de situation : Ressources Humaines – Recrutés Locaux

PRIMAIRE – PE



Amira BEN AMAR
PE Titulaire



Valérie CHOUT
Professeur de
FLE

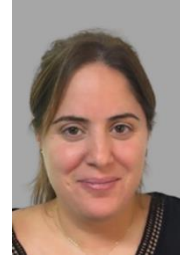

Mona LABBAN
PE



Céline
COURSAULT
PE TITULAIRE



Kinda CADET
PE Titulaire



Marianne JEANSON
PE



Claudelle RIGOLLET
PE



Estelle
CHABIRAND
PE Titulaire



Farah KABBANI
PE



Boutheina ZRIBI
PE



01

Point de situation : Ressources Humaines – Recrutés Locaux

PRIMAIRE – ASEM



Géraldine MONCHIET
ASEM



Rafahiya BOUZID
ASEM

Primaire - Langues Etrangères



Waad Hussein
Intervenante en langue
Arabe



01

Point de situation : Ressources Humaines – Recrutés Locaux

SECONDAIRE



Ilham BELLILA
Professeure de SVT



Mariam SELLAMNA
Professeure de
Lettres



Nada ZARROUR
Professeure de
physique/chimie



Slim GHAZOUANI
Professeur EPS



Amani CHAABAN
Professeure d'Anglais



Corinne SAUVIAT
Professeure d'histoire
géographie - Titulaire

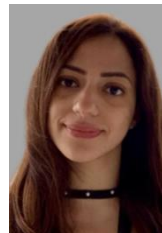

May SALAMNA HUSSEIN
Professeure d'Arts Plastiques



01

Point de situation : Ressources Humaines – Recrutés Locaux

ADMINISTRATION



Ayse SEZER
Assistante du primaire



Daniel MONCHIET
Responsable Sécurité



01

Point de situation : Ressources Humaines – Recrutés Locaux

VIE SCOLAIRE



Larbi OUAMALICH
CPE



Cynthia OBAA ESOLA
AED



Ghina ABED
AED



Mohamed HADJ TAIEB
AED



Naaima BOUTARKHA
AED Assistante Pédagogique



Farah HADJ CHAIB
AED Assistante Pédagogique

02

Point de situation : AEFE - RH



31

- 24 Résidents (+ 1 PE gelé)
- 6 Expatriés
 - Proviseur
 - Proviseur-adjoint
 - Directeur d'école
 - 3 EEMCP2

28

- 24 Résidents
- 4 Expatriés
 - Proviseur
 - Proviseur-adjoint
 - Directeur d'école
 - 1 EEMCP2



02

Point de situation : AEFE - RH

Postes non Remplacés

Poste	Précédemment occupé par	Situation du poste
CPE (transformé SES)	M. Amar HANIFI	Gelé
Professeur des écoles	M. Ludovic NEROVIQUE	Gelé
Professeur des écoles	M. Abdenour BOUKAIBA	Gelé

Postes expatriés remplacés par détachés d'enseignement

Poste Expatrié	Précédemment occupé par	Remplacé par détaché d'enseignement
EEMCP2 Philosophie	M. Samuel BLOC	M. Laurent ROUSSELLE
EEMCP2 Sciences Economique	M. David FERRET	M. Grégory HU



02 Point de situation : AEFE – Nos Demandes

Les demandes de L'EFIR

- Le remplacement des expatriés qui quittent l'EFIR par d'autres expatriés
- Un deuxième directeur pour l'école primaire (39 classes en primaire)
- Un ou deux maîtres formateurs faisant office de Conseiller Pédagogique
- Plus de Résidents et avoir une répartition stratégique des résidents en fonction des matières (Pourquoi 2 résidents en anglais et en histoire- géographie ?)
- Réduire le coût de notre contribution à l'AEFE (6%)
- L'augmentation de l'ISVL pour les Résidents
- Possibilité pour les résidents de contracter une mutuelle locale
- Possibilité pour les résidents de recevoir une partie de leurs salaires en SAR
- Volonté d'accueillir la coupe du monde de football scolaire des ligues AEFE-UNSS



03 Point de situation : Réalisations – Travaux

Travaux Réalisés

- Ombrière Collège
- Ombrière au terrain de foot
- 6 nouvelles classes
- Nouvelle garderie
- Nouvelles Toilettes
- Nouveau local de la vie scolaire
- Nouveau local pour la BCD
- Peinture en primaire et collège
- Nouvelle salle pour les enseignants
- Amicale de l'EFIR
- Rénovation de la cour de maternelle
- Rénovation du parc informatique

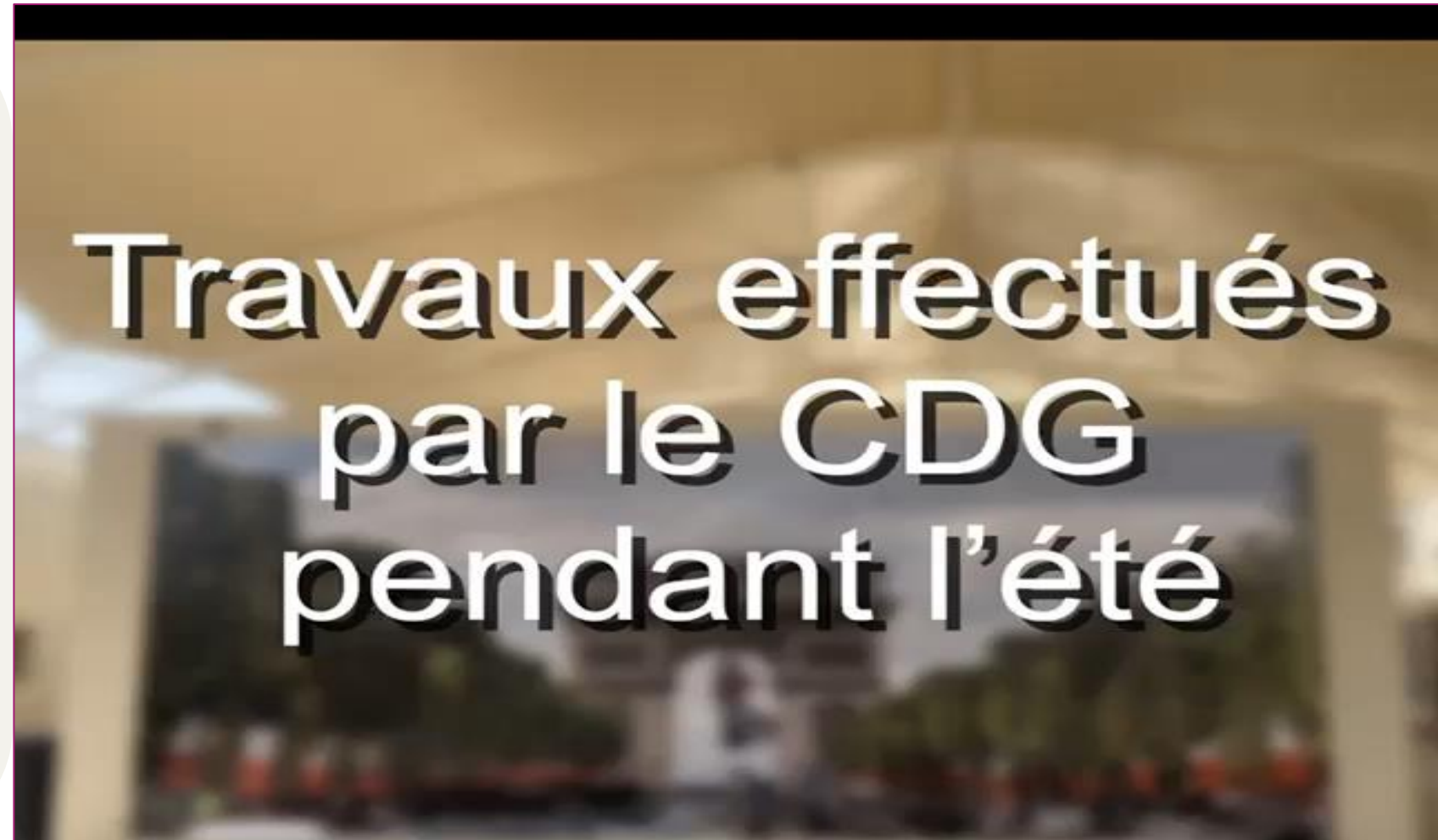



03 Point de situation : Réalisations – Travaux

Les travaux durant les prochaines vacances d'Octobre 23

- Aménagement de la MDL
- Aménagement de l'Amicale
- Refaire le sol de la motricité
- Refaire le sol de la GS
- Faire un point d'eau pour les CM1



03 Point de situation : Réalisations – Clubs

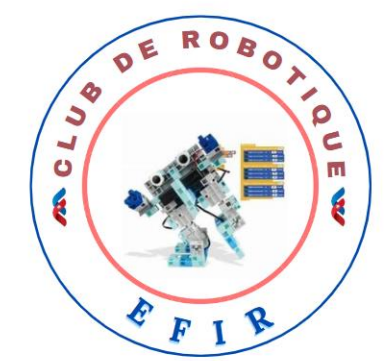
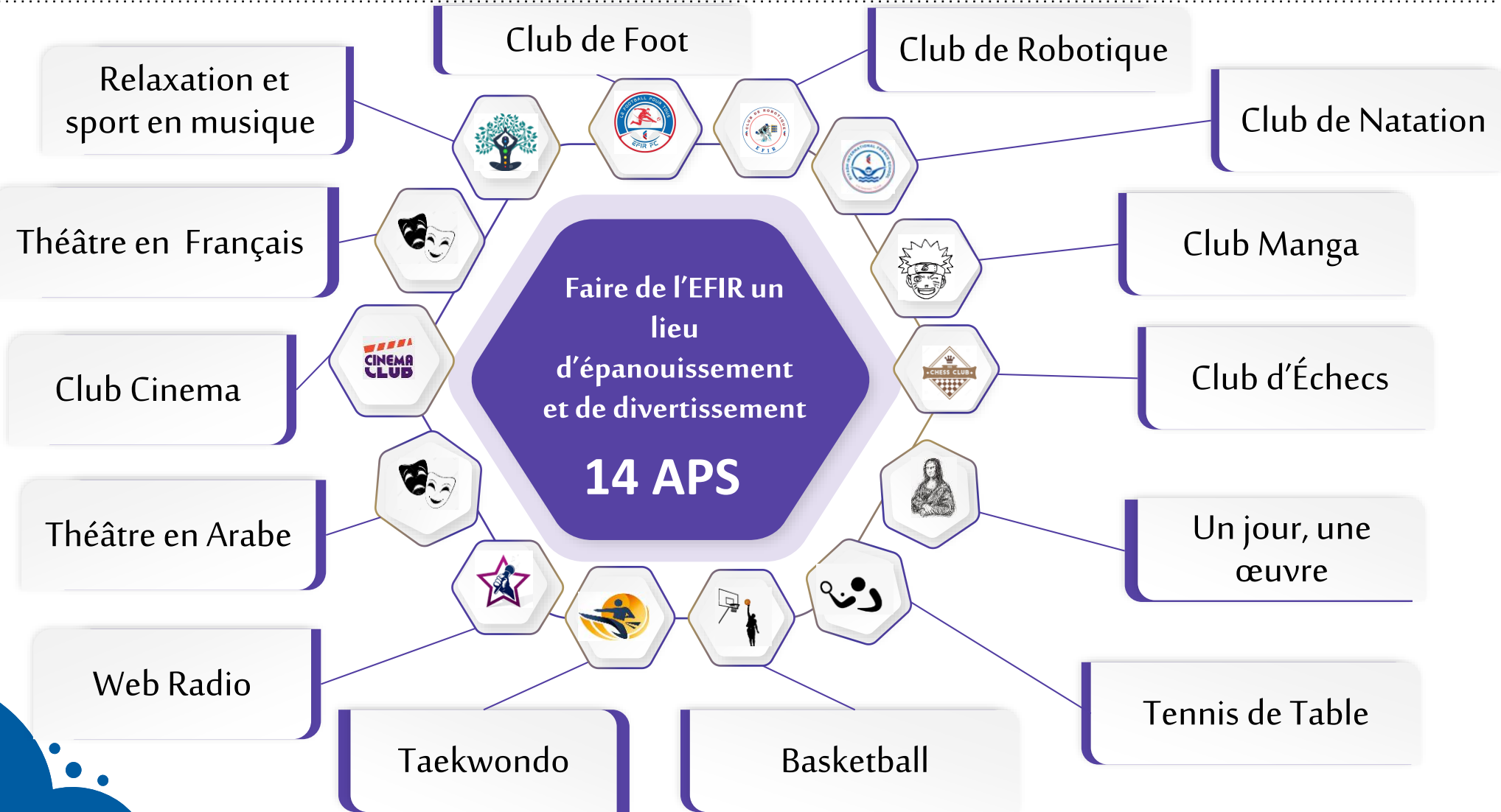

03

Point de situation : Réalisations – Système ERP

Services Administratifs concernés:

- ✓ Inscriptions
- ✓ Frais de Scolarité
- ✓ Comptabilité
- ✓ Ressources Humaines
- ✓ Moyens Généraux
- ✓ Infirmerie
- ✓ Activités périscolaires
- ✓ Communication
- ✓ Secrétariat

Numéro	Client	Date de facturation	Date d'échéance	Activités	Hors taxes	Total	Total en devises	Statut du paiement	Statut
INV/2024/00003	ALSHIRAZI AL SABBAGH Malek	01/03/2024	31/03/2024		9 469,00 SR	10 889,35 SR	10 889,35 SR	Non payées	Comptabilisé
INV/2024/00002	ALSHIRAZI AL SABBAGH Salma	01/03/2024	31/03/2024		8 522,10 SR	9 800,42 SR	9 800,42 SR	Non payées	Annulé
INV/2024/00001	ALABDLI Dana	01/03/2024	31/03/2024		10 149,30 SR	11 671,70 SR	11 671,70 SR	Non payées	Annulé
/	ALSHIRAZI AL SABBAGH Salma	01/03/2024	31/03/2024		7 101,75 SR	8 167,01 SR	8 167,01 SR	Non payées	Brouillon
/	ALSHIRAZI AL SABBAGH Malek	01/03/2024	31/03/2024		9 469,00 SR	10 889,35 SR	10 889,35 SR	Non payées	Brouillon
/	ALABDLI Dana	01/03/2024	31/03/2024		8 457,75 SR	8 457,75 SR	8 457,75 SR	Non payées	Brouillon
/	ALSHIRAZI AL SABBAGH Salma	01/03/2024	31/03/2024		7 101,75 SR	8 167,01 SR	8 167,01 SR	Non payées	Annulé
/	ALSHIRAZI AL SABBAGH Malek	01/03/2024	31/03/2024		9 469,00 SR	10 889,35 SR	10 889,35 SR	Non payées	Annulé
/	ALABDLI Dana	01/03/2024	31/03/2024		8 457,75 SR	8 457,75 SR	8 457,75 SR	Non payées	Annulé
/	Student 1	01/03/2024	31/03/2024		9 469,00 SR	10 889,35 SR	10 889,35 SR	Non payées	Brouillon
/	ALSHIRAZI AL SABBAGH Salma	01/03/2024	31/03/2024		7 101,75 SR	8 167,01 SR	8 167,01 SR	Non payées	Annulé
/	ALSHIRAZI AL SABBAGH Malek	01/03/2024	31/03/2024		9 469,00 SR	10 889,35 SR	10 889,35 SR	Non payées	Annulé
/	ALABDLI Dana	01/03/2024	31/03/2024		8 457,75 SR	8 457,75 SR	8 457,75 SR	Non payées	Annulé
/	ALSHIRAZI AL SABBAGH Salma	01/03/2024	31/03/2024		8 522,10 SR	9 800,42 SR	9 800,42 SR	Non payées	Annulé
/	ALABDLI Dana	01/03/2024	31/03/2024		10 149,30 SR	10 149,30 SR	10 149,30 SR	Non payées	Annulé

Capture d'écran du module de Facturation

Phase de Réalisation	Date de debut	Date de fin
1- Évaluation des besoins à l'aide d'un Cahier de charge	Jan 2023	Jan 2023
2- Appel d'offres	Fev 2023	Fev 2023
3- Sélection du fournisseur (Odoov)	Fev 2023	Mai 2023
4- Élaboration d'un cahier de charges détaillé pour la mise en œuvre	Mai 2023	Mai 2023
5- Transfert des besoins de chaque service pour l'Adaptation du système ERP aux flux de travail de l'entreprise	Jui 2023	Sep 2023
6- Programmation du logiciel	Jui 2023	Prévue en Dec 2023
7- Présentation du système + Formation des utilisateurs	*A partir d'Oct 2023	Prévue en Jan 2023
8- Tests et validation	A partir de Nov 2023	Prévue en Fév 2023
9- Migration des données depuis les systèmes existants vers l'ERP	A partir de Dec 2023	Prévue en Mar 2023
10- Mise en Service : Lancement et déploiement	A partir de Jan 24	Prévue fin Mar 2023
11- Support et maintenance continue + Évaluation et optimisation	Continue	-

*La migration vers l'ERP se fera d'une manière graduelle et par service

03 Point de situation : Réalisations - Système Informatique

Année 2023-2024



Une rentrée au cœur du changement :

► Un plan de redondance achevé pour une sécurité du système renforcée

- ✓ Optimiser les performances de notre réseau et de nos systèmes informatiques
- ✓ Mise en place une infrastructure solide pour un établissement moderne tourné vers l'avenir.
- ✓ Obtention d'un débit Internet augmenté: connexion plus rapide, expérience plus fluide.

► Une modernisation des équipements pour connecter les savoirs et inspirer les esprits

- ✓ Nouveaux équipements dans des salles de laboratoire, salles de technologie et d'informatique avec des ordinateurs puissants pour mener des expériences et des projets précis et efficaces
- ✓ Renouvellement des écrans d'ordinateurs en salle des professeurs pour un meilleur confort – De nouveaux tableaux interactifs et vidéo projecteurs dans les nouvelles salles de classe
- ✓ La sécurité en ligne: des mesures pour protéger les élèves lors de leur utilisation d'Internet, garantissant une expérience en ligne sécurisée.

03 Point de situation : Réalisations – Site Web

➤ Nouveau Site Web

- Site web plus moderne (intégration de vidéos, audios, statistiques)
- Site web plus structuré et plus intuitif (nouvelle arborescence, nouveaux onglets).
- Site web plus performant (amélioration de la vitesse de chargement, stockage illimité)
- Site web en trois langues:
 - ✓ Deux langues principales: Français, Anglais.
 - ✓ Et en arabe: pour les informations les plus pertinentes.

The screenshot shows the new website interface for École Française Internationale de Riyad. It features a modern design with a navigation bar including 'ETABLISSEMENT', 'VIE SCOLAIRE', 'PRIMAIRE', 'SECONDAIRE', and 'NOUS CONTACTER'. A large banner image shows a group of students and staff. A notification box states: 'NOUS VOUS INFORMONS QUE LA CAMPAGNE D'INSCRIPTION 2023-2024 EST OUVERTE.' The 'ACTUALITÉS' section includes three news items: 'Olympiades CP EFIR : quelle belle journée pour nos petits champions!', 'Formation gestes de premiers secours à l'EFIR (voir la vidéo ici)', and 'CROSS: CM1, CM2, 6ème et 7ème'. A sidebar on the right contains links for 'Nous contacter', 'Espace parents', 'L'école recrute', 'Calendrier', and 'Inscriptions'. Social media icons for YouTube, Facebook, Twitter, and LinkedIn are also present.

The screenshot displays the website's statistics and news section. At the top, it shows '836 élèves de maternelle à terminale', '113 enseignants et agents dans l'école', and '100% de réussite au bac 2022'. Below this, the 'LES DERNIÈRES ACTUALITÉS DU LYCÉE' section features three news items: 'COURSE CARITATIVE - 30 MARS 2023', 'CENTRE DE LOISIRS - VACANCES DE PÂQUES', and 'RECRUTEMENT - RENTRÉE 2023'. A 'LE MOT DU PROVISEUR' section includes a photo of a man and a 'DÉCOUVREZ LE LYCÉE FRANÇAIS INTERNATIONAL DE MALAGA' section with a 'Visite virtuelle' button. At the bottom, there are buttons for 'MIEUX NOUS CONNAÎTRE' and 'LES INSCRIPTIONS'.

04 Point de situation : Construction de la nouvelle école

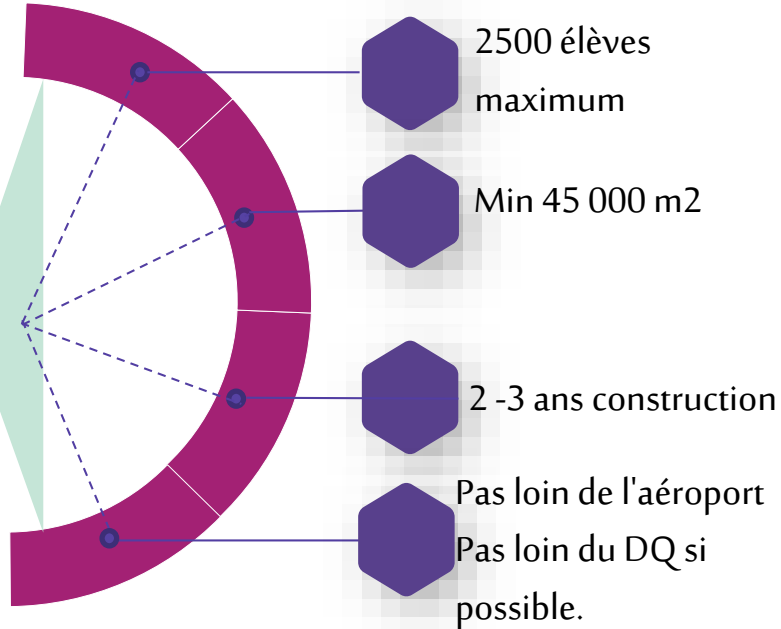

Olayan

- 2000 élèves.
- 30,000 m²
- Risque élevé si l'état saoudien réquisitionne les terrains.
- Nous avons demandé un papier officiel du groupe pour assurer que le terrain leur appartient. Pas de réponse pour le moment
- **Finance :**
 - 5.8 MSAR pour commencer
 - 17.5 MSAR par an
 - 10% d'augmentation chaque 5 ans

NAJD

- 2500 élèves.
- 35,000 m² – 40,000 m²
- Terrain dans le compound Najd
- Ils ont proposé un design conceptuel
- **Finance :**
 - 15 - 16 MSAR par an
 - 10% d'augmentation chaque 5 ans

CAP France



- 2500 élèves.
- 45,000 m²
- 3 propositions de Terrains
- Ils ont proposé un design conceptuel
- Projet ambitieux avec un compound à proximité
- **Finance :**
 - Partnership
 - 25% - 30% de revenu

04 Point de situation : Construction de la nouvelle école - Olayan

Olayan

OLAYAN

- 2000 élèves.
- 30,000 m²
- Risque élevé si l'état saoudien réquisitionne les terrains.
- Nous avons demandé un papier officiel du groupe pour assurer que le terrain leur appartient. Pas de réponse pour le moment
- **Finance :**
 - 5.8 MSAR pour commencer
 - 17.5 MSAR par an
 - 10% d'augmentation chaque 5 ans

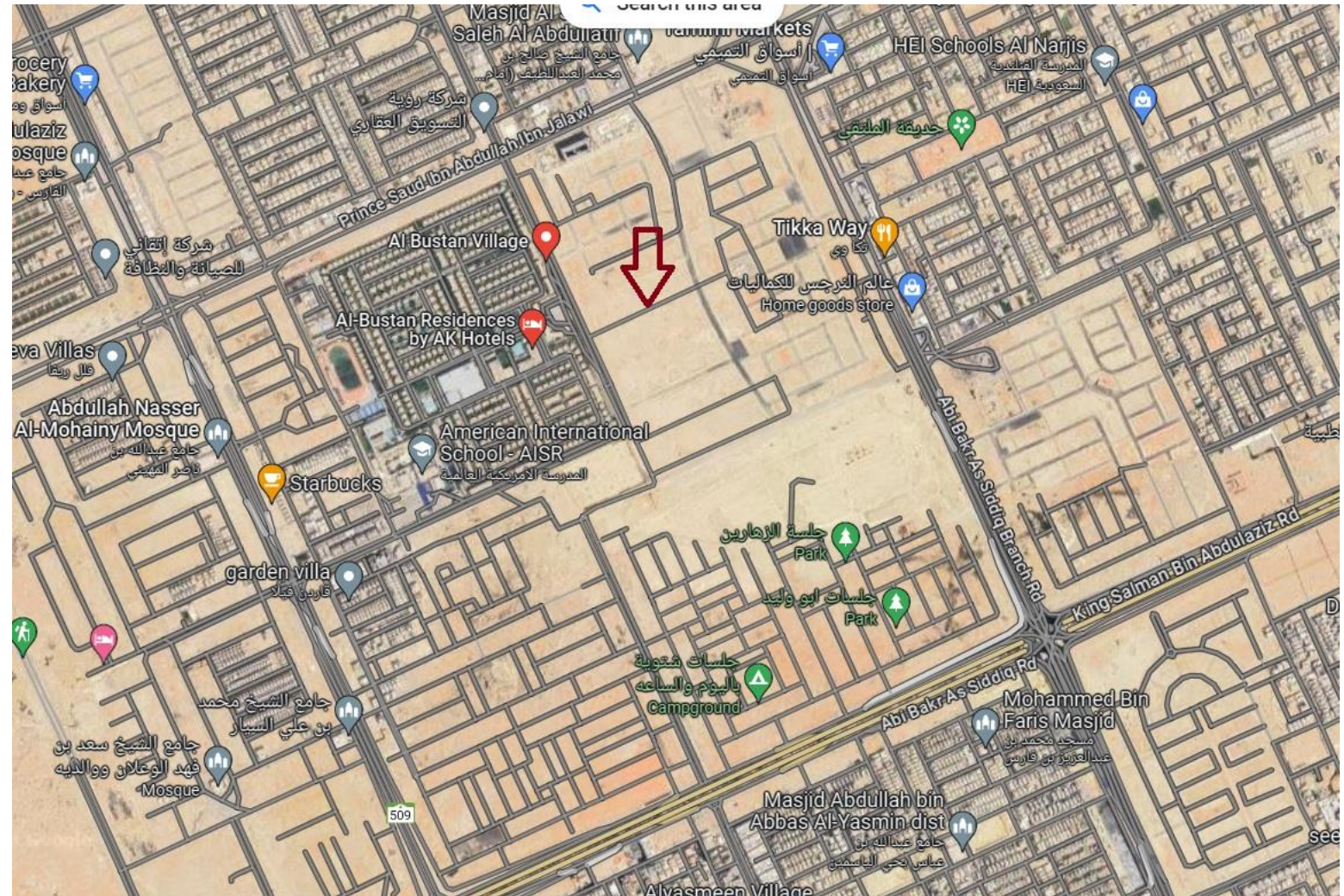

04 Point de situation : Construction de la nouvelle école - NAJD

NAJD



- 2500 élèves.
- 35,000 m² – 40,000 m²
- Terrain dans le compound Najd
- Ils ont proposé un design conceptuel
- **Finance :**
 - 15 - 16 MSAR par an
 - 10% d'augmentation chaque 5 ans

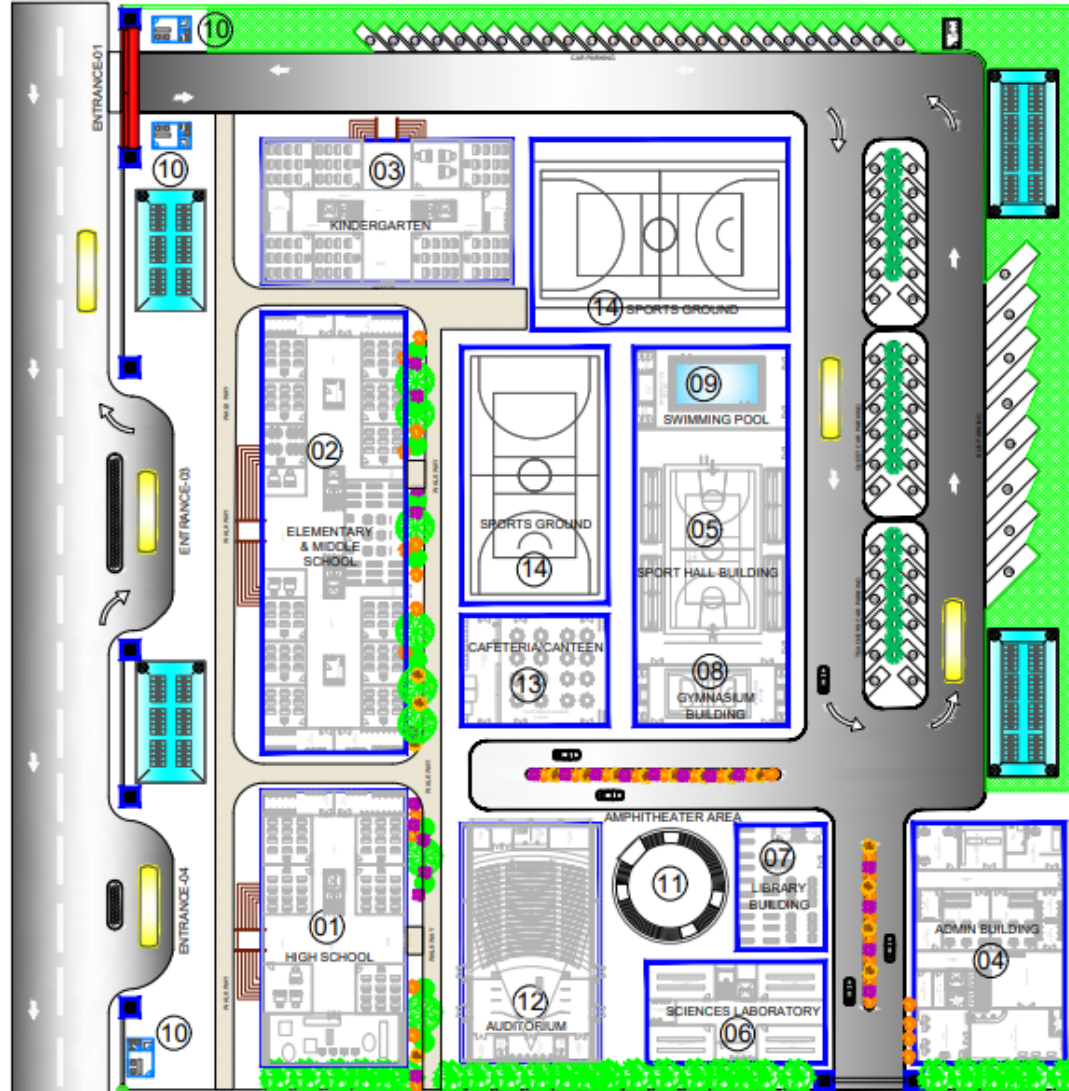

04 Point de situation : Construction de la nouvelle école - NAJD

NAJD



- 2500 élèves.
- 35,000 m² – 40,000 m²
- Terrain dans le compound Najd
- Ils ont proposé un design conceptuel
- **Finance :**
 - 15 - 16 MSAR par an
 - 10% d'augmentation chaque 5 ans



CAP France



- 2500 élèves.
- 45,000 m²
- 3 propositions de Terrains
- Ils ont proposé un design conceptuel
- Projet ambitieux avec un compound à proximité
- **Finance :**
 - Partnership
 - 25% - 30% de revenu

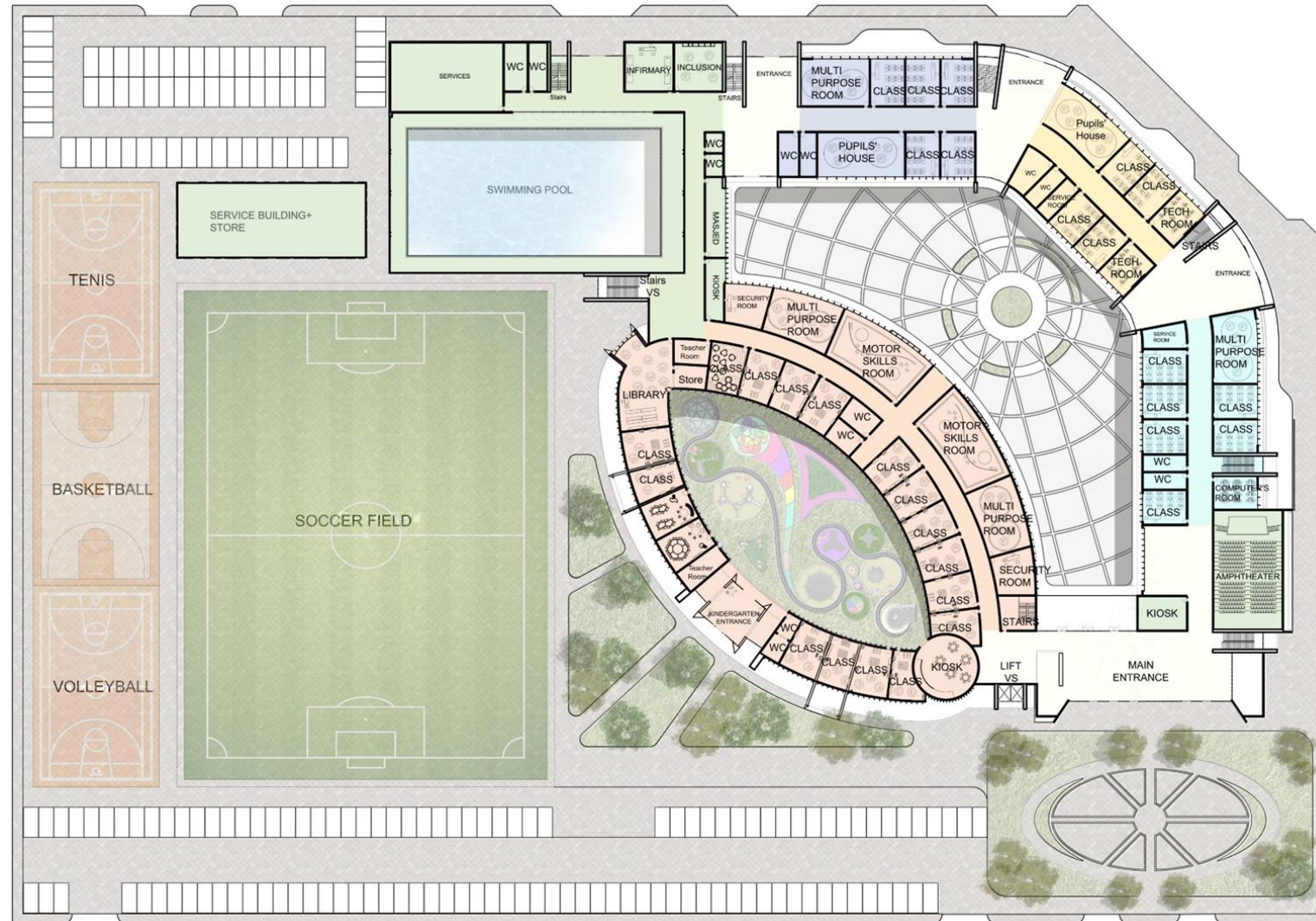

04

Point de situation : Construction de la nouvelle école - CAP France – Option 1

CAP France



- 2500 élèves.
- 45,000 m²
- 3 propositions de Terrains
- Ils ont proposé un design conceptuel
- Projet ambitieux avec un compound à proximité
- **Finance :**
 - Partnership
 - 25% - 30% de revenu



Location
Airport
French Embassy
Current School Campus

Distance
22 km
26 km
5.8 km

CAP France



- 2500 élèves.
- 45,000 m²
- 3 propositions de Terrains
- Ils ont proposé un design conceptuel
- Projet ambitieux avec un compound à proximité
- **Finance :**
 - Partnership
 - 25% - 30% de revenu



Location

Airport

French Embassy

Current School Campus

Distance

15 km

42 km

21 km

04 Point de situation : Construction de la nouvelle école - CAP France – Option 3

CAP France



- 2500 élèves.
- 45,000 m²
- 3 propositions de Terrains
- Ils ont proposé un design conceptuel
- Projet ambitieux avec un compound à proximité

- **Finance :**
 - Partnership
 - 25% - 30% de revenu

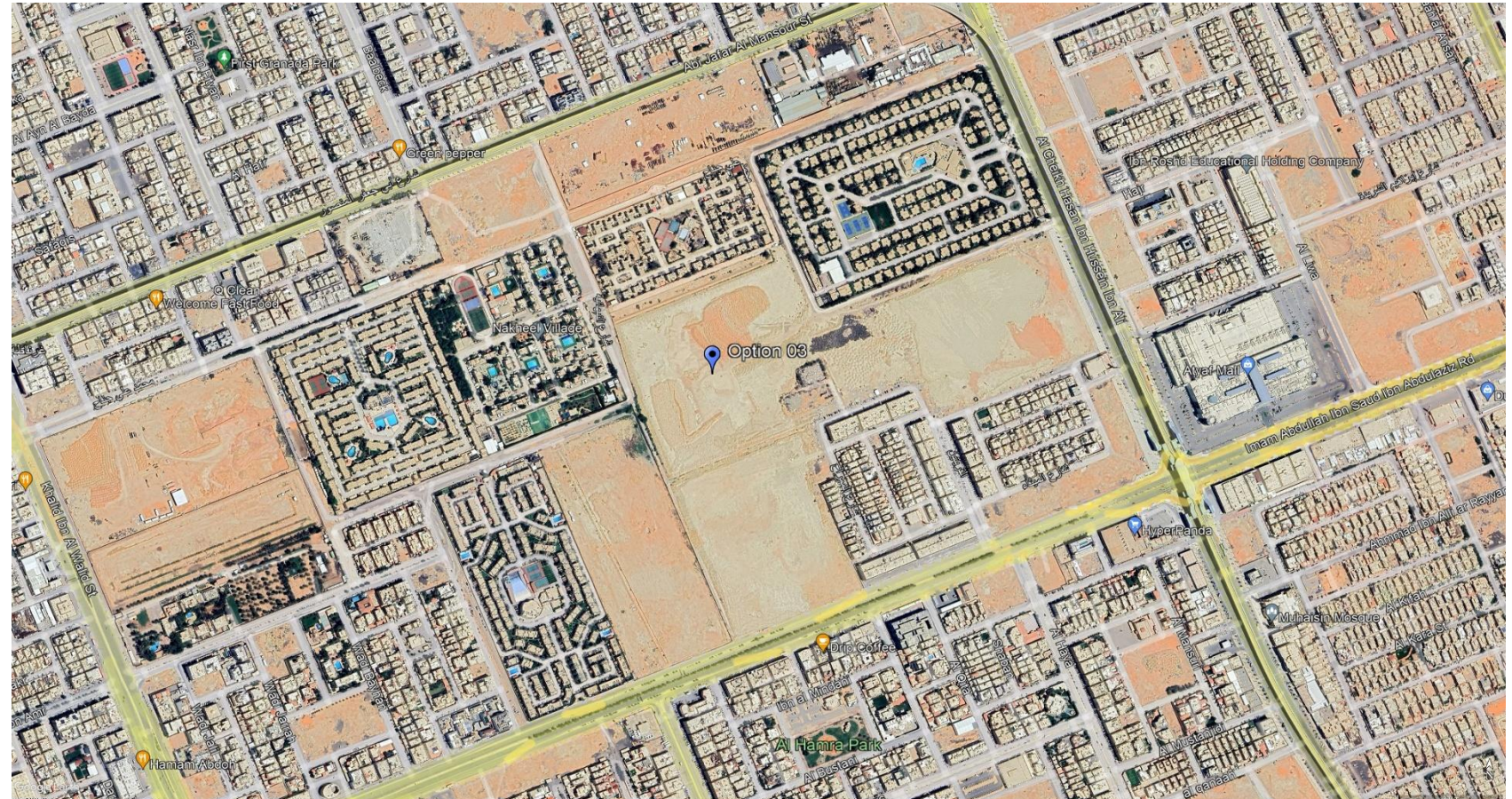

Location

Distance

Airport

25 km

French Embassy

24 km

Current School Campus

11 km

05 Point de situation : Finance

Résultat Prévisionnel 2023

	Forecast 2023
Total des Produits	SAR 58,136,637
Charges du personnel local	SAR 19,777,579
Cotisations AEFE 6%	SAR 3,384,256
Charges du personnel Résident (salaires, ISVL, AF)	SAR 6,273,331
Loyer	SAR 7,939,656
Maintenance et rénovations	SAR 4,075,342
Frais de fonctionnement	SAR 3,701,046
Amortissements	SAR 2,388,967
Provisions (Ajeer, IFS, Impayés, etc ..)	SAR 3,482,118
Provisions Nouvelle Ecole	SAR 3,000,000
Charges diverses (Assurances, Pole Inclusion,...)	SAR 3,940,413
Total des dépenses	SAR 57,962,707
Total Net	SAR 173,930

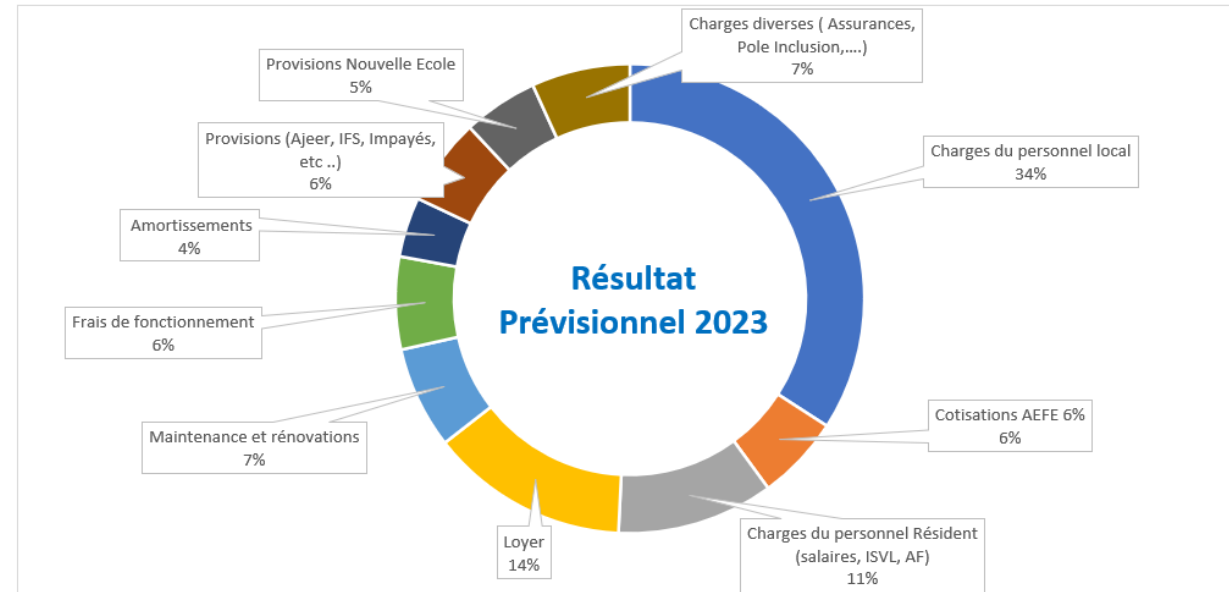



05 Point de situation : Finance

Provisions

	Réalisé 2021	Réalisé 2022	Prévisionnel 2023	TOTAL
NOUVELLE ECOLE	SAR 2,500,000	SAR 5,800,000	SAR 3,000,000	SAR 11,300,000
FIN DE SERVICE	SAR 1,540,442	SAR 825,500	SAR 1,271,000	SAR 3,636,942
AJEER		SAR 1,320,000	SAR 1,000,000	SAR 2,320,000
IMPAYES		SAR 215,725	SAR 1,211,100	SAR 1,426,825
TOTAL	SAR 4,040,442	SAR 8,161,225	SAR 6,482,100	SAR 18,683,767

Evolution annuelle des provisions

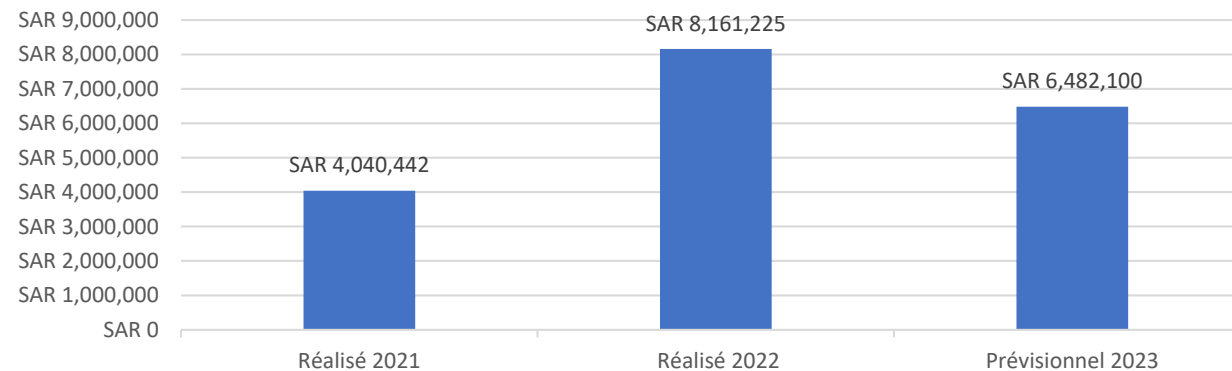



06 Point Divers

- **Mettre en conformités les statuts de l'EFIR**